Personne ne faisait attention à Zékéyé parce qu'il était tout petit. Plus petit que sa sœur Itïtï, plus petit que le singe de Cocodi et plus petit que le plus petit des arbustes. Alors, un jour, pour prouver qu'il était aussi très courageux, vous savez ce qu'il fit ? Il décida de tuer l'énorme serpent python.

Pourvu qu'il réussisse ! Pourvu qu'il réussisse !

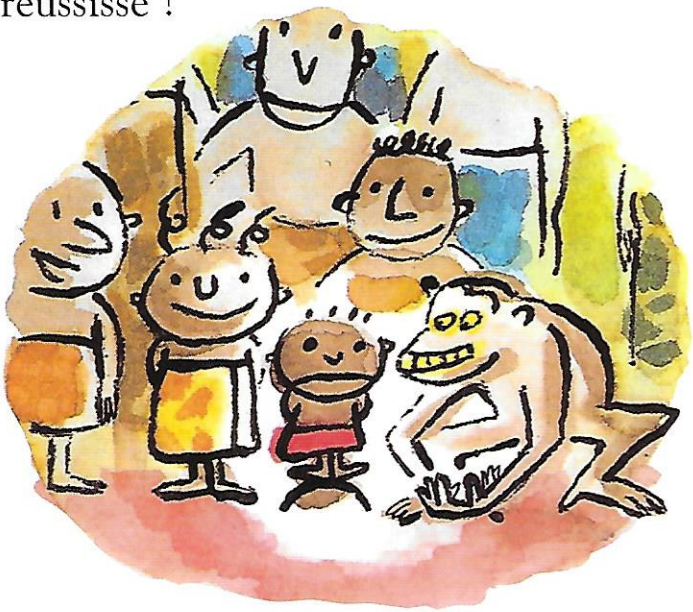

48 6925 1
ISBN 978-2-218-72951-5
9 782218 729515